

Präambel

Aufgrund der §§ 1 Abs.3 und 10 des Baugesetzbuches (BauGB) i.d.F. vom 08.12.1986 (BGBl. I S.2253), zuletzt geändert durch Gesetz vom 22.04.1993 (BGBl. I S. 466), und des § 40 der Nieders.Gemeindeordnung (NGO) i.d.F. vom 22.06.1982 (Nds.GVB1. S.229), zuletzt geändert durch Gesetz vom 09.09.1993 (Nds.GVB1. S.359), hat der Rat der Gemeinde Adenstedt die 2.(vereinfachte) Änderung des Bebauungsplanes Nr.1 "Hermann-Otto-Siedlung" (Ortschaft Sellenstedt) als Satzung sowie die Begründung beschlossen.

Adenstedt, den 10.03.1994

(JAKOBI) (KIESSLER)
Bürgermeister Gemeindedirektor

Kartengrundlage: Flurkartenwerk M. 1:1 000

Vervielfältigung für eigene nichtgewerbliche Zwecke durch Katasteramt Alfeld gestattet.

Verfahrensvermerke Adenstedt

Der Rat der Gemeinde Siblesse hat in seiner Sitzung am 02.09.1993 die Aufstellung der 2. Änderung des Bebauungsplanes I und die eingeschränkte Beteiligung gem. § 3(3) und § 13(1) BauGB beschlossen.

Den Beteiligten im Sinne der §§ 3(5) und 13(1) BauGB wurde Gelegenheit zur Stellungnahme gegeben.

Adenstedt, den 10.03.1994

(KIESSLER)
Gemeindedirektor

Der Rat der Gemeinde hat die 2. Änderung nach Prüfung der Bedenken und Anregungen entspr. § 3 (2) BauGB in seiner Sitzung am 02.09.1993 als Satzung (§ 10 BauGB) sowie die Begründung beschlossen.

Adenstedt, den 10.03.1994

(KIESSLER)
Gemeindedirektor

Die 2. Änderung des Bebauungsplanes ist dem Landkreis Hildesheim am ... angezeigt worden.
Eine Verletzung von Rechtsvorschriften, die eine Versagung der Genehmigung nach § 6 Abs.2 BauGB rechtfertigen würde, wird nicht geltend gemacht.

Hildesheim, den
Landkreis Hildesheim
- Amt für Kommunalaufsicht -

-Der Oberkreisdirektor-

Die 2. Änderung des Bebauungsplanes/ Das Anzeigeverfahren zur 2. Änderung des Bebauungsplanes ist gem. § 12 BauGB am 09.02.1994 im Amtsblatt für den Landkreis Hildesheim bekanntgemacht worden.
Die 2. Änderung ist damit am 10.02.1994 rechtsverbindlich geworden.

* Nr. 7

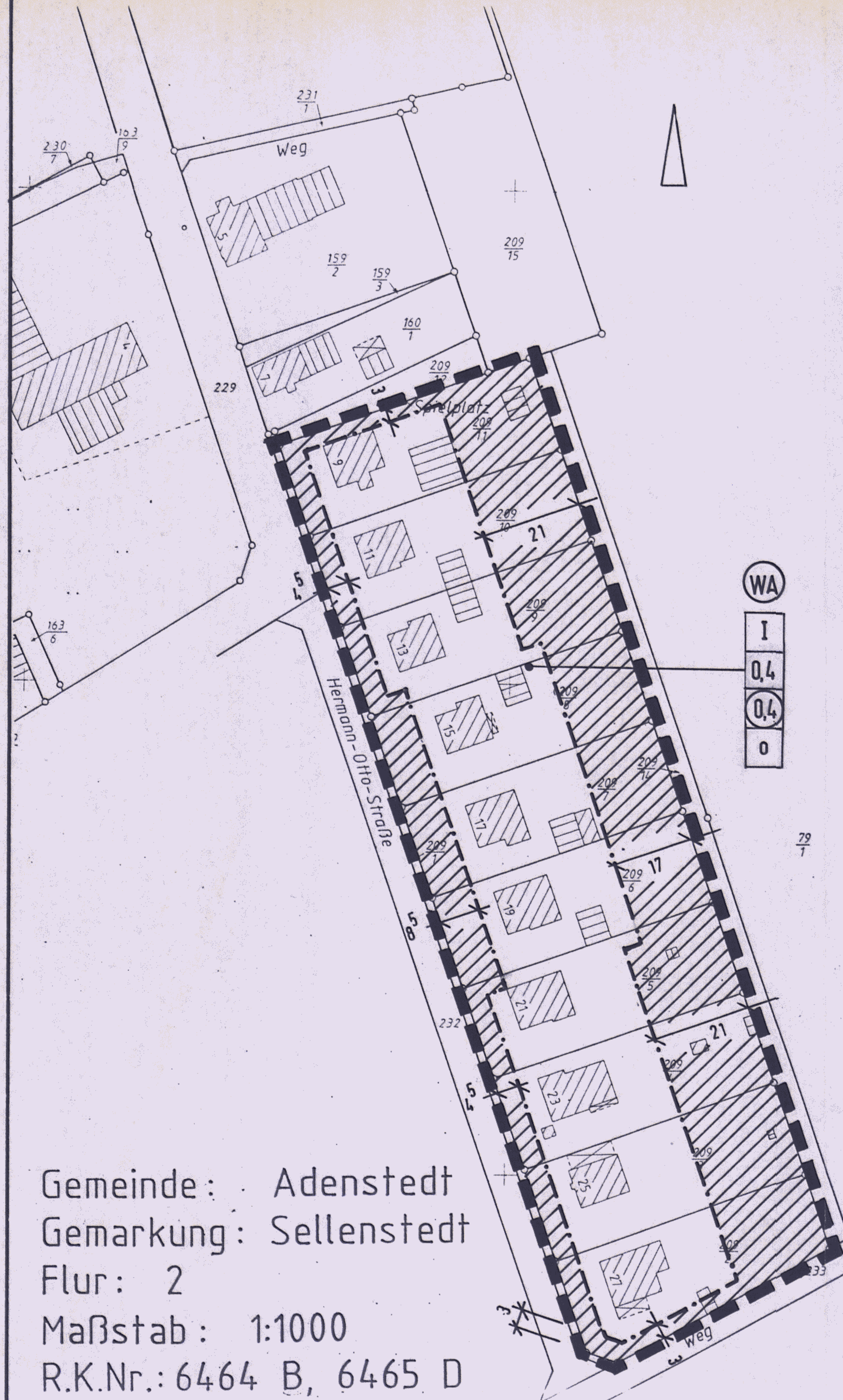

GEMEINDE ADENSTEDT ORTSCHAFT SELLENSTEDT BEBAUUNGSPLAN NR.1 "HERMANN-OTTO-SIEDLUNG" 2.(VEREINFACHTE) ÄNDERUNG

PLANZEICHENERKLÄRUNG

- GRENZE DES RÄUMLICHEN GELTUNGSBEREICHS DER 2. ÄNDERUNG
- BAUGRENZE
- ÜBERBAUBARE GRUNDSTÜCKS-FLÄCHE
- ALLGEMEINES WOHNGEBIET
- ZAHL DER VOLLGESCHOSSE
- GRUNDFLÄCHENZAHL
- GESCHOSSFLÄCHENZAHL
- OFFENE BAUWEISE

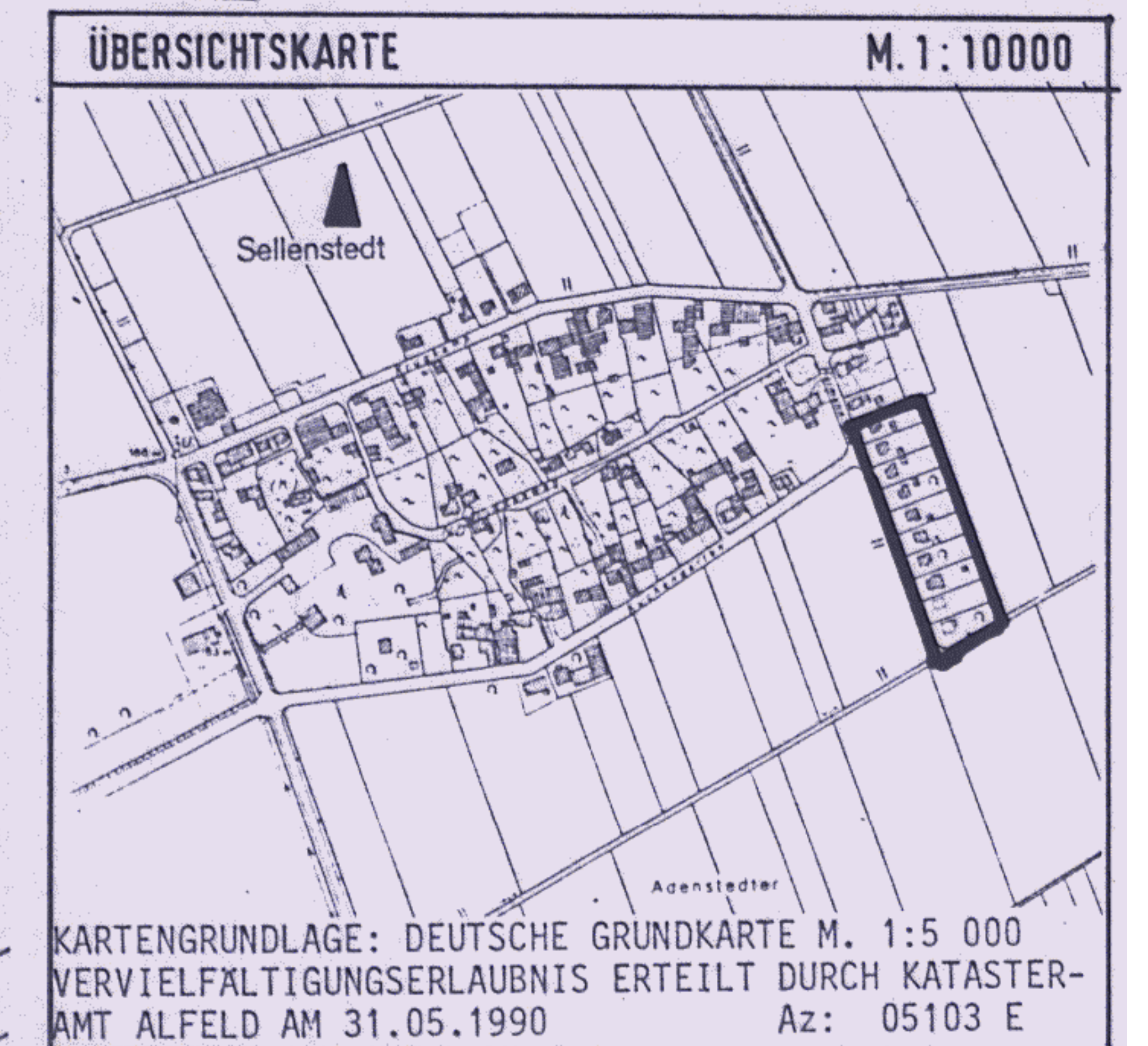

RI/WO K-3
PLANUNGSBÜRO SRL WEBER
GELLERTSTRASSE 5
30175 HANNOVER

U R S C H R I F T

Gemeinde: Adenstedt
Gemarkung: Sellenstedt
Flur: 2
Maßstab: 1:1000
R.K.Nr.: 6464 B, 6465 D